



Rua José Clementino Rodrigues Coelho, 60, Centro, Dormentes-PE
CEP: 56.355-000 Fone: 87 38651429/1411/1681 CNPJ: 35.667.377/0001-83 E-mail: prefdormentes@uol.com.br

GABINETE DO PREFEITO

Lei nº 368/2010.

Autoriza o Poder Público Municipal a realizar doação de lotes urbanos que especifica e dá outras providências.

O **Prefeito do Município de Dormentes**, Estado de Pernambuco, no uso de suas atribuições legais, faz saber que a Câmara de Vereadores aprovou e ele sanciona a seguinte Lei:

Art.1º - Fica o poder executivo municipal autorizado a realizar junto ao competente Cartório de Registro de Imóveis a regularização dos imóveis urbanos localizados na sede do município que foram doados a particulares em gestões anteriores e que se encontram averbados junto ao cartório de imóveis em nome do patrimônio público como sendo de posse e propriedade da municipalidade de Dormentes-PE.

Parágrafo único - Como forma de identificar os imóveis mencionados no caput deste artigo, será utilizado, considerando a área loteado pela municipalidade, o memorial descritivo que segue anexo, constando marcos, coordenadas geográficas, área total, perímetro urbano e planta baixa planimétrica do zoneamento urbano, que deve ser considerado como se aqui transcrito fosse, por ser parte integrante da presente Lei.

Art. 2º - O objetivo que alude a presente lei consiste em medida de regularização territorial, visando garantir a função social da propriedade imobiliária; diminuir a exclusão territorial, para ampliar o acesso aos bens e serviços da cidade; e promover o reconhecimento dos direitos sociais e constitucionais de moradia e da qualidade de vida dos cidadãos dormentenses.

Art. 3º - As despesas relativas á transferência e escrituração do imóvel correrão por conta de cada beneficiário.

Parágrafo Único – Os benefícios da presente lei englobam **quarenta e cinco** (quatrocentos e cinquenta) lotes de terrenos do loteamento **Josias Elpidio**

Carla Maria Custódio de Sousa
Prefeita
CPF nº 077.977.024-00



Rua José Clementino Rodrigues Coelho, 60, Centro, Dormentes-PE
CEP: 56.355-000 Fone: 87 38651429/1411/1681 CNPJ: 35.667.377/0001-83 E-mail: prefdormentes@uol.com.br

GABINETE DO PREFEITO

Rodrigues , que foram doados por força da lei Municipal N° 221\2003, passando essa área a também fazer parte integrante do memorial descritivo.

Art. 4° Esta Lei entra em vigor na data de sua publicação, ficando revogadas as disposições em sentido contrário.

GABINETE DO PREFEITO DE DORMENTES, Estado de Pernambuco,
aos 30 (trinta) dias do mês de abril de 2010.



GEOMARCO COELHO DE SOUSA

Prefeito Municipal



MEMORIAL DESCRITIVO

AREA URBANA DA CIDADE

CIDADE: DORMENTES – PE.

MARCO (0) EM FRENTE À IGREJA MATRIZ,

COORDENADAS GEOGRAFICAS GRAU GEODESICO:

LATITUDE E = 08° 26' 52.7", LONGITUDE N = 40° 46' 03.8".

COORDENADAS GEOGRAFICAS UTM / UPS:

LATITUDE E = 305351,00, LONGITUDE N = 9065690,00

AREA TOTAL DA AREA URBANA = 4.211.477,00 m²

PERIMETRO = 11.830,17 m.

-As coordenadas em grau geodésico serão dadas em Latitude = (e) e Longitude = (n),
(grau, minuto, segundo e décimo de segundo).

-As coordenadas em utm/ups, serão dadas em Latitude = (e) e Longitude = (n),
(metros).

-As distâncias serão dadas em (metros).

-A azimute será dado em (grau, minuto, segundo).

Partindo do:

-**MARCO 01**, o ponto mais extremo ao norte com a coordenada em grau geodésico, e = 08° 25' 29.7", n = 40° 45' 46.6". coordenada utm e = 305552,00, n = 9068240,00, com uma distância de 314,01 m., segue com azimute 90° 54' 13", lado norte limitando se com a propriedade da senhora **Conceição de Maria Cavalcanti Reis** até o marco 02;

-**MARCO 02**, com a coordenada em grau geodésico, e = 08° 25' 29.9", n = 40° 45' 56.9". coordenada utm e = 305866,00, n = 9068237,00, com uma distância de 623,43 m., segue com azimute 142° 56' 2", lado leste limitando se com a propriedade do senhor **Gilberto de Assis Macedo** até o marco 03;

-**MARCO 03**, com a coordenada em grau geodésico, e = 08° 25' 46.0", n = 40° 45' 34.3". coordenada utm e = 306245,00, n = 9067742,00, com uma distância de 625,42 m., segue com azimute 193° 14' 14", lado leste limitando se com as propriedades dos senhores **Joseir Luciano Cavalcanti e Manuel José de Macedo** até o marco 04;

-**MARCO 04**, com a coordenada em grau geodésico, e = 08° 25' 05.9", n = 40° 45' 38.9". coordenada utm e = 306107,00, n = 9067132,00, com uma distância de 1622,58 m., segue com azimute 172° 31' 43", lado leste limitando se com as propriedades dos senhores **Manuel José**

Geomarcos Coelho de Sousa

Rua José Clementino Rodrigues Coelho, 60, Centro, Dormentes-PE
CEP: 56.355-000 Fone: 87 38651429/1411/1681 CNPJ: 35.667.377/0001-83 E-mail: dormentes@uol.com.br

CPF nº 471.177.024-00



de Macedo, João Brasilino de Brito, José de Souza Neto e Francisco Dagmar Ribeiro Torres até o marco 05;

-MARCO 05, com a coordenada em grau geodésico, e = 08° 26' 58.2", n = 40° 45' 32.0". coordenada utm e = 306324,00, n = 9065524,00, com uma distância de 360,28 m., segue com azimute 70° 20' 11", lado norte limitando se com a margem esquerda da estrada que vai de Dormentes à Estriveira até o marco 06;

-MARCO 06, com a coordenada em grau geodésico, e = 08° 26' 57.6", n = 40° 45' 20.9". coordenada utm e = 306663,00, n = 9065646,00, com uma distância de 119,52 m., segue com azimute 171° 25' 29", lado leste limitando se com a propriedade do senhor Carlos Magno Reis até o marco 07;

-MARCO 07, com a coordenada em grau geodésico, e = 08° 26' 58.1", n = 40° 45' 20.3". coordenada utm e = 306682,00, n = 9065528,00, com uma distância de 110,72 m., segue com azimute 110° 7' 15", lado norte limitando se com a propriedade do senhor Carlos Magno Reis até o marco 08;

-MARCO 08, com a coordenada em grau geodésico, e = 08° 26' 59.4", n = 40° 45' 16.9". coordenada utm e = 306786,00, n = 9065490,00, com uma distância de 644,61 m., segue com azimute 193° 3' 48", lado leste limitando se com as propriedades dos senhores João Brasilino de Brito e Geraldo Francisco de Macedo até o marco 09;

-MARCO 09, com a coordenada em grau geodésico, e = 08° 27' 19.9", n = 40° 45' 21.6". coordenada utm e = 306645,00, n = 9064861,00, com uma distância de 493,95 m., segue com azimute 248° 0' 47", lado sul limitando se com as propriedades dos senhores Arinaldo Raimundo Cavalcanti, José Licio Cavalcanti Coelho e lagoa de estabilização até o marco 10;

-MARCO 10, com a coordenada em grau geodésico, e = 08° 27' 25.8", n = 40° 45' 36.6". coordenada utm e = 306187,00, n = 9064676,00, com uma distância de 342,60 m., segue com azimute 259° 22' 30", lado sul limitando se com a propriedade do senhor Gerson Coelho Damasceno até o marco 11;

-MARCO 11, com a coordenada em grau geodésico, e = 08° 27' 27.3", n = 40° 45' 44.4". coordenada utm e = 305949,00, n = 9064629,00, com uma distância de 552,97 m., segue com azimute 352° 30' 34", lado oeste limitando se com a margem direita da PE-630 que liga Dormentes à Rajada PE. Até o marco 12;

-MARCO 12, com a coordenada em grau geodésico, e = 08° 27' 09.5", n = 40° 45' 46.7". coordenada utm e = 305875,00, n = 9065177,00, com uma distância de 714,91 m., segue com azimute 294° 1' 34", lado sul limitando se com as propriedades dos senhores Gerson de Castro Cavalcanti e Raimundo Coelho Damasceno até o marco 13;

-MARCO 13, com a coordenada em grau geodésico, e = 08° 26' 59.9", n = 40° 46' 08.0". coordenada utm e = 305222,00, n = 9065468,00, com uma distância de 666,06 m., segue com azimute 286° 16' 21", lado sul limitando se com a propriedade do senhor Arbués Rodrigues Damasceno até o marco 14;

-MARCO 14, com a coordenada em grau geodésico, e = 08° 26' 53.9", n = 40° 46' 29.0". coordenada utm e = 304581,00, n = 9065649,00, com uma distância de 224,46 m., segue com azimute 169° 23' 35", lado leste limitando se com a propriedade do senhor Arbués Rodrigues Damasceno até o marco 15;

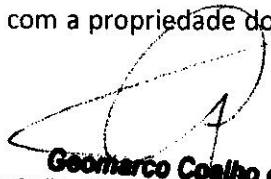
Geomarco Coelho de Sousa
Prefeito
CPF nº 471.177.024-00



-**MARCO 15**, com a coordenada em grau geodésico, e = 08° 27' 01.1", n = 40° 46' 27.6". coordenada utm e = 304623,00, n = 9065428,00, com uma distância de 130,25 m., segue com azimute 165° 32' 36", lado leste limitando se com a propriedade do senhor **Arbués Rodrigues Damasceno** até o marco 16;

-**MARCO 16**, com a coordenada em grau geodésico, e = 08° 27' 05.2", n = 40° 46' 26.6". coordenada utm e = 304656,00, n = 9065302,00, com uma distância de 96,33 m., segue com azimute 175° 23' 3", lado leste limitando se com a propriedade do senhor **Arbués Rodrigues Damasceno** até o marco 17;

-**MARCO 17**, com a coordenada em grau geodésico, e = 08° 27' 08.3", n = 40° 46' 26.3". coordenada utm e = 304664,00, n = 9065206,00, com uma distância de 194,00 m., segue com azimute 280° 9' 35", lado sul limitando se com a propriedade do senhor **Antero Granja Coelho** até o marco 18;

-**MARCO 18**, com a coordenada em grau geodésico, e = 08° 27' 07.2", n = 40° 46' 32.6". coordenada utm e = 304473,00, n = 9065240,00, com uma distância de 608,66 m., segue com azimute 333° 35' 7", lado oeste limitando se com as propriedades dos senhores **João Batista de Souza e Mário Francisco Rolim Cavalcanti** até o marco 19;

-**MARCO 19**, com a coordenada em grau geodésico, e = 08° 26' 49.5", n = 40° 46' 41.4". coordenada utm e = 304200,00, n = 9065784,00, com uma distância de 159,77 m., segue com azimute 327° 0' 2", lado oeste limitando se com a propriedade do senhor **Mário Francisco Rolim Cavalcanti** até o marco 20;

-**MARCO 20**, com a coordenada em grau geodésico, e = 08° 26' 45.1", n = 40° 46' 44.2". coordenada utm e = 304113,00, n = 9065918,00, com uma distância de 244,29 m., segue com azimute 357° 18' 44", lado oeste limitando se com a propriedade do senhor **Marcelo Rodrigues Coelho** até o marco 21;

-**MARCO 21**, com a coordenada em grau geodésico, e = 08° 26' 37.1", n = 40° 46' 44.6". coordenada utm e = 304101,00, n = 9066162,00, com uma distância de 220,60 m., segue com azimute 37° 7' 16", lado oeste limitando se com a propriedade do senhor **Domingos Rodrigues de Macedo** até o marco 22;

-**MARCO 22**, com a coordenada em grau geodésico, e = 08° 26' 31.4", n = 40° 46' 40.2". coordenada utm e = 304234,00, n = 9066338,00, com uma distância de 709,24 m., segue com azimute 61° 1' 58", lado norte limitando se com as propriedades dos senhores **Domingos Rodrigues de Macedo e herdeiros de Raimundo Francisco de Macedo** até o marco 23;

-**MARCO 23**, com a coordenada em grau geodésico, e = 08° 26' 20.2", n = 40° 46' 20.0". coordenada utm e = 304852,00, n = 9066686,00, com uma distância de 227,86 m., segue com azimute 69° 34' 14", lado norte limitando se com a propriedade do senhor **Adão de Macedo Nunes** até o marco 24;

-**MARCO 24**, com a coordenada em grau geodésico, e = 08° 26' 17.0", n = 40° 46' 11.5". coordenada utm e = 305112,00, n = 9066784,00, com uma distância de 61,29 m., segue com azimute 96° 1' 15", lado norte limitando se com a propriedade do senhor **Benedito de Assis Macedo** até o marco 25;

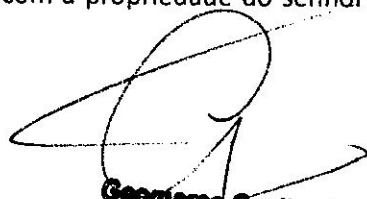
Geomarcos Coelho de Sousa
Prefeito
CPF nº 471.177.024-00



-**MARCO 25**, com a coordenada em grau geodésico, e = 08° 26' 17.2", n = 40° 46' 09.5". coordenada utm e = 305173,00, n = 9066778,00, com uma distância de 304,59 m., segue com azimute 3° 57' 3", lado oeste limitando se com a margem esquerda da estrada que vai de **Dormentes à Monte Orebe** até o marco 26;

-**MARCO 26**, com a coordenada em grau geodésico, e = 08° 26' 07.4", n = 40° 46' 08.8". coordenada utm e = 305192,00, n = 9067082,00, com uma distância de 409,92 m., segue com azimute 79° 45' 16", lado norte limitando se com a propriedade do senhor **Nelson Rodrigues de Souza** até o marco 27;

-**MARCO 27**, com a coordenada em grau geodésico, e = 08° 26' 05.0", n = 40° 45' 55.6". coordenada utm e = 305595,00, n = 9067157,00, com uma distância de 787,44 m., segue com azimute 352° 11' 8", lado oeste limitando se com a margem esquerda da **PE-630 que vai de Dormentes à Santa Filomena PE.** até o marco 28;

-**MARCO 28**, com a coordenada em grau geodésico, e = 08° 25' 39.6", n = 40° 45' 59.0". coordenada utm e = 305487,00, n = 9067937,00, com uma distância de 309,89 m., segue com azimute 12° 10' 16", lado oeste limitando se com a margem esquerda da **PE-630 que vai de Dormentes à Santa Filomena PE.** até o marco 29;

-**MARCO 29**, com a coordenada em grau geodésico, e = 08° 25' 29.7", n = 40° 45' 46.6". coordenada utm e = 305552,00, n = 9068240,00 sendo o **MARCO 01**

-FECHANDO A AREA DE 4.211.477,00 m²

-FECHANDO O PERIMETRO DE 11.830,17 m.

-Dentro da área urbana existem 10 (dez), loteamentos particulares dividido em Áreas;

-A=10 loteamento novo Dormentes,

Ponto mais extremo ao norte=P1 com a coordenada em grau geodésico, e = 08° 26' 05.0", n = 40° 45' 55.6". coordenada utm e = 305595,00, n = 9067157,00.

Com uma área de 143.908,50 m² e um perímetro de 1.722,31 m.

-A=20 loteamento José e Maria

Ponto mais extremo ao norte=P1 com a coordenada em grau geodésico, e = 08° 26' 18.8", n = 40° 45' 51.2". coordenada utm e = 305733,00, n = 9066732,00.

Com uma área de 37.211,00 m² e um perímetro de 1.188,56 m.

-A=30 loteamento Barra do Noronha

Ponto mais extremo ao norte=P1 com a coordenada em grau geodésico, e = 08° 26' 33.5", n = 40° 45' 46.3". coordenada utm e = 305884,00, n = 9066283,00.

Com uma área de 68.104,00 m² e um perímetro de 1.542,94 m.

-A=40 loteamento Novo Horizonte

Ponto mais extremo ao norte=P1 com a coordenada em grau geodésico, e = 08° 26' 58.1", n = 40° 45' 20.3". coordenada utm e = 306682,00, n = 9065528,00.

Com uma área de 81.246,50 m² e um perímetro de 1.470,55 m.



-A=50 loteamento Raimundo Agostinho

Ponto mais extremo ao norte=P1 com a coordenada em grau geodésico, e = 08° 27' 05.2", n = 40° 45' 34.2". coordenada utm e = 306259,00, n = 9065310,00.

Com uma área de 114.084,50 m² e um perímetro de 1.566,49 m.

-A=60 loteamento Maria Aparecida

Ponto mais extremo ao norte=P1 com a coordenada em grau geodésico, e = 08° 27' 00.8", n = 40° 45' 46.9". coordenada utm e = 305868,00, n = 9065442,00.

Com uma área de 57.768 m² e um perímetro de 1.037,35 m.

-A=70 loteamento Vila Matilde

Ponto mais extremo ao norte=P1 com a coordenada em grau geodésico, e = 08° 27' 01.1", n = 40° 46' 27.6". coordenada utm e = 304623,00, n = 9065428,00.

Com uma área de 25.070,00 m² e um perímetro de 671,62 m.

-A=80 loteamento Triângulo do Oeste

Ponto mais extremo ao norte=P1 com a coordenada em grau geodésico, e = 08° 26' 48.0", n = 40° 45' 29.9". coordenada utm e = 304552,00, n = 9065830,00.

Com uma área de 19.044,50 m² e um perímetro de 766,99 m.

-A=90 loteamento Hercton Lima

Ponto mais extremo ao norte=P1 com a coordenada em grau geodésico, e = 08° 26' 43.4", n = 40° 46' 36.7". coordenada utm e = 304344,00, n = 9065970,00.

Com uma área de 39.250,00 m² e um perímetro de 816,21 m.

-A=100 loteamento São Joaquim

Ponto mais extremo ao norte=P1 com a coordenada em grau geodésico, e = 08° 26' 31.5", n = 40° 46' 40.2". coordenada utm e = 304234,00, n = 9066337,00.

Com uma área de 52.452,50 m² e um perímetro de 1.007,72 m.



Geomarco Coelho de Sousa
Prefeito
CPF nº 471.177.024-00

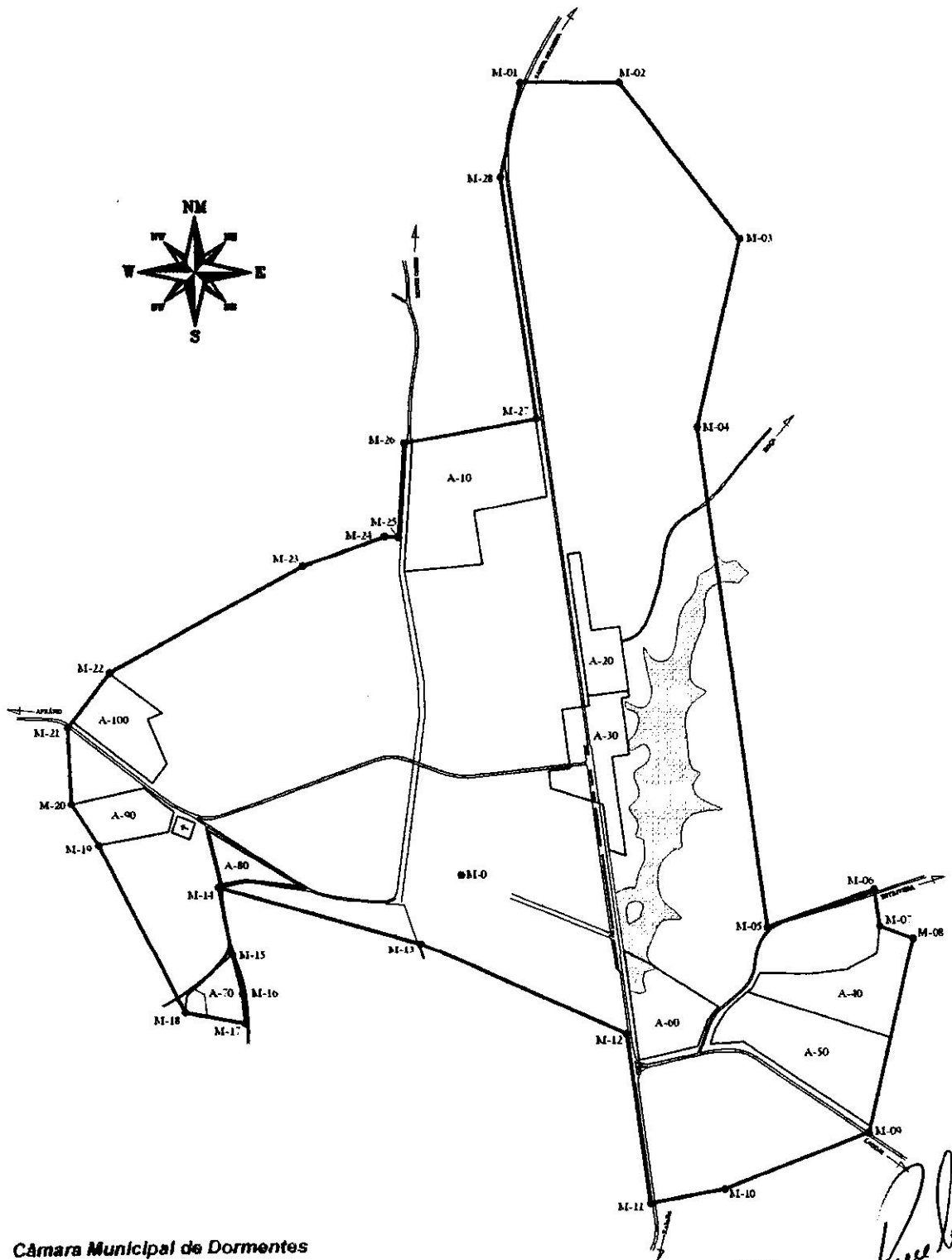

Câmara Municipal de Dormentes
 RECEBIDO EM: / /

Ribeiro
 14-11-99
 Geomarco Coelho de *Carvalho*
 Prefeito
 CPF nº 47.117.000-00

CÁLCULOS DE ÁREA

PROPRIETÁRIO:	PREFEITURA MUNICIPAL DE DORMENTES	ESCALA:	INDICADA
MUNICÍPIO:	DORMENTES - PE.	DATA:	05.09.2009
DESCRIÇÃO:	DELIMITAÇÃO DA AREA URBANA	AREA (m²):	4.211.477,00
TOTAL:	10,0 LOTEAMENTOS E PARCELAMENTOS	PERIMETRO(m.):	11.830,17

VÉRTICE (PI)	COORDENADA GRAU GEODÉSICO ESTE	COORDENADA GRAU GEODÉSICO NORTE	COORDENADA UTM/UPS ESTE	COORDENADA UTM/UPS NORTE	DISTANCIA ENTRE MARCOS (m)	AZIMUTE			NUMERO DO MARCO
						GRAU	MIN.	SEG.	
1	08°25'29.7"	40°45'46.6"	305552,00	9068240,00	314,01	90	54	13	1,00
2	08°25'29.9"	40°45'56.9"	305866,00	9068237,00	623,43	142	56	2	2,00
3	08°25'46.0"	40°45'34.3"	306245,00	9067742,00	625,42	193	14	14	3,00
4	08°25'05.9"	40°45'38.9"	306107,00	9067132,00	1.622,58	172	31	43	4,00
5	08°26'58.2"	40°45'32.0"	306324,00	9065524,00	360,28	70	20	11	5,00
6	08°26'57.6"	40°45'20.9"	306663,00	9065646,00	119,52	171	25	29	6,00
7	08°26'58.1"	40°45'20.3"	306682,00	9065528,00	110,72	110	7	15	7,00
8	08°26'59.4"	40°45'16.9"	306786,00	9065490,00	644,61	193	3	48	8,00
9	08°27'19.9"	40°45'21.6"	306645,00	9064861,00	493,95	248	0	47	9,00
10	08°27'25.8"	40°45'36.6"	306187,00	9064676,00	242,60	259	22	30	10,00
11	08°27'27.3"	40°45'44.4"	305949,00	9064629,00	552,97	352	30	34	11,00
12	08°27'09.5"	40°45'46.7"	305875,00	9065177,00	714,91	294	1	34	12,00
13	08°26'59.9"	40°46'08.0"	305222,00	9065468,00	666,06	286	16	21	13,00
14	08°26'53.9"	40°46'29.0"	304581,00	9065649,00	224,96	169	23	35	14,00
15	08°27'01.1"	40°46'27.6"	304623,00	9065428,00	130,25	165	32	36	15,00
16	08°27'05.2"	40°46'26.6"	304656,00	9065302,00	96,33	175	23	3	16,00
17	08°27'08.3"	40°46'26.3"	304664,00	9065206,00	194,00	280	9	35	17,00
18	08°27'07.2"	40°46'32.6"	304473,00	9065240,00	608,66	333	35	7	18,00
19	08°26'49.5"	40°46'41.4"	304200,00	9065784,00	159,77	327	0	2	19,00
20	08°26'45.1"	40°46'44.2"	304113,00	9065918,00	244,29	357	18	44	20,00
21	08°26'37.1"	40°46'44.6"	304101,00	9066162,00	220,60	37	7	16	21,00
22	08°26'31.4"	40°46'40.2"	304234,00	9066338,00	709,24	61	1	58	22,00
23	08°26'20.2"	40°46'20.0"	304852,00	9066686,00	277,86	69	34	14	23,00
24	08°26'17.0"	40°46'11.5"	305112,00	9066784,00	61,29	96	1	15	24,00
25	08°26'17.2"	40°46'09.5"	305173,00	9066778,00	304,59	3	57	3	25,00
26	08°26'07.4"	40°46'08.8"	305192,00	9067082,00	409,92	79	45	16	26,00
27	08°26'05.0"	40°45'55.6"	305595,00	9067157,00	787,44	352	11	8	27,00
28	08°25'39.6"	40°45'59.0"	305487,00	9067937,00	309,89	12	10	16	28,00
29	08°25'29.7"	40°45'46.6"	305552,00	9068240,00	-	0	0	0	29,00
30					-	0	0	0	30,00
31					-	0	0	0	31,00
32					-	0	0	0	32,00
33					-	0	0	0	33,00
34					-	0	0	0	34,00
35					-	0	0	0	35,00

Geomareo Coelho de Sousa
 Prefeito
 CPF nº 471.177.024-00

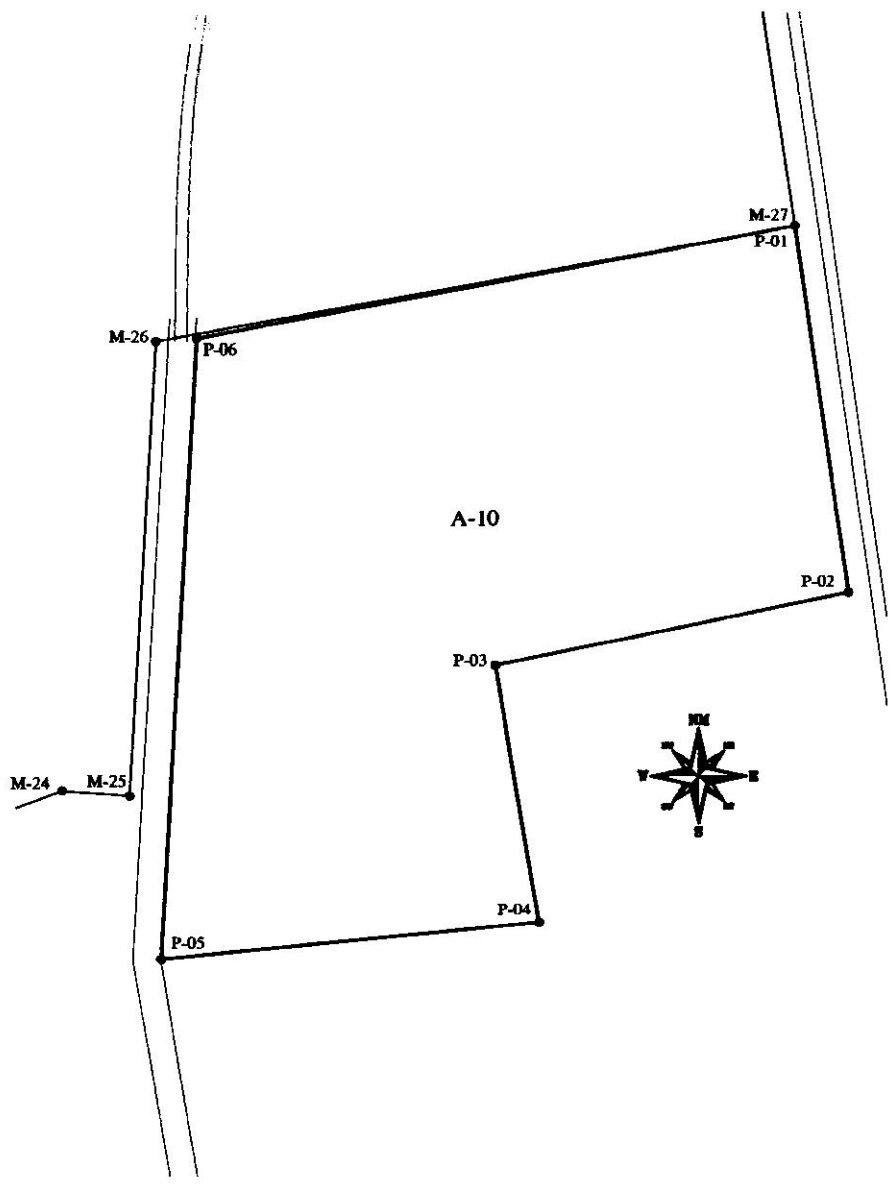

[Handwritten Signature]

Geomarco Coelho de Sousa
 Prefeito
 CPF nº 471.177.024-00

	Secretaria de Agricultura, Infra-Estrutura e Meio Ambiente	PLANTA: BAIXA, PLANIMETRICA	ESCALA: 1 : 5.000
	LOTEAMENTO: NOVO DORMENTES (A-10)		DATA: 22/09/2009.

CÁLCULOS DE ÁREA

PROPRIETÁRIO:	PREFEITURA MUNICIPAL DE DORMENTES	ESCALA:	INDICADA
MUNICÍPIO:	DORMENTES - PE.	DATA:	22.09.2009
DESCRIÇÃO:	DELIMITAÇÃO DA AREA URBANA	AREA (m²):	143.908,50
LOTEAMENTO:	NOVO DORMENTES (A = 10)	PERIMETRO(m.):	1.722,31

VÉRTICE (PI)	COORDENADA GRAU GEODÉSICO ESTE	COORDENADA GRAU GEODÉSICO NORTE	COORDENADA UTM/UPS ESTE	COORDENADA UTM/UPS NORTE	DISTANCIA ENTRE MARCOS (m)	AZIMUTE			NUMERO DO MARCO
						GRAU	MIN.	SEG.	
1	08°26'05.0"	40°45'55.6"	305595,00	9067157,00	246,36	172	6	12	1,00
2			305629,00	9066913,00	236,71	258	54	16	2,00
3			305397,00	9066866,00	174,26	171	15	38	3,00
4			305425,00	9066694,00	250,25	264	26	6	4,00
5			305176,00	9066669,00	414,82	3	59	35	5,00
6			305202,00	9067083,00	399,91	79	33	3	6,00
7			305595,00	9067157,00		0	0	0	7,00
8					-	0	0	0	8,00
9					-	0	0	0	9,00
10					-	0	0	0	10,00
11					-	0	0	0	11,00
12					-	0	0	0	12,00
13					-	0	0	0	13,00
14					-	0	0	0	14,00
15					-	0	0	0	15,00
16					-	0	0	0	16,00
17					-	0	0	0	17,00
18					-	0	0	0	18,00
19					-	0	0	0	19,00
20					-	0	0	0	20,00
21					-	0	0	0	21,00
22					-	0	0	0	22,00
23					-	0	0	0	23,00
24					-	0	0	0	24,00
25					-	0	0	0	25,00
26					-	0	0	0	26,00
27					-	0	0	0	27,00
28					-	0	0	0	28,00
29					-	0	0	0	29,00
30					-	0	0	0	30,00
31					-	0	0	0	31,00
32					-	0	0	0	32,00
33					-	0	0	0	33,00
34					-	0	0	0	34,00
35					-	0	0	0	35,00

Geomarco Coelho de Sousa
 Prefeito
 CPF nº 471.177.024-00

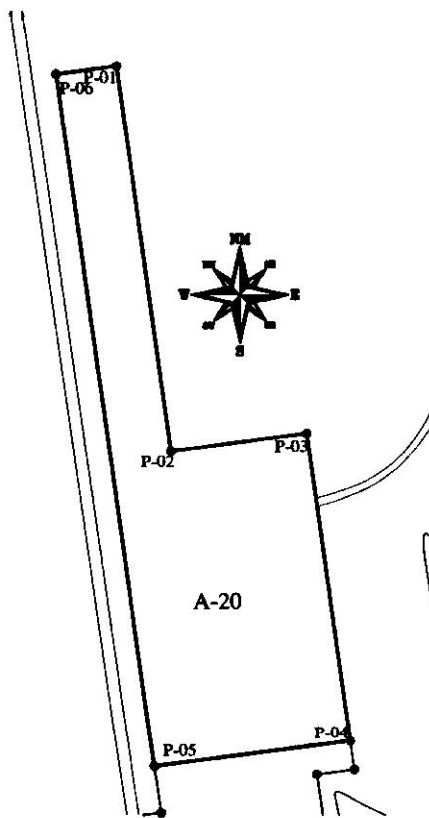

Geomarco Coelho de Sousa
Prefeito



Secretaria de Agricultura,
 Infra-Estrutura e Meio Ambiente

LOTEAMENTO: JOSÉ E MARIA (A-20)

PLAN. C. B. D. 1. 1. 021-00
 PLAN. C. B. D. 1. 1. 021-00

ESCALA: 1 : 5.000

DATA: 22/09/2009.

CÁLCULOS DE ÁREA

PROPRIETÁRIO:	PREFEITURA MUNICIPAL DE DORMENTES	ESCALA:	INDICADA
MUNICÍPIO:	DORMENTES - PE.	DATA:	22.09.2009
DESCRIÇÃO:	DELIMITAÇÃO DA ÁREA URBANA	ÁREA (m²):	37.211,00
LOTEAMENTO:	JOSÉ E MARIA (A = 20)	PERÍMETRO(m.):	1.188,56

VÉRTICE (PI)	COORDENADA GRAU GEODÉSICO ESTE	COORDENADA GRAU GEODÉSICO NORTE	COORDENADA UTM/UPS ESTE	COORDENADA UTM/UPS NORTE	DISTÂNCIA ENTRE MARCOS (m)	AZIMUTE			NÚMERO DO MARCO
						GRAU	MIN.	SEG.	
1	08°26'18.8"	40°45'51.2"	305733,00	9066732,00	258,38	172	21	48	1,00
2			305768,00	9066476,00	89,81	82	32	10	2,00
3			305857,00	9066488,00	206,77	172	49	9	3,00
4			305884,00	9066283,00	130,12	262	49	26	4,00
5			305755,00	9066266,00	464,03	352	44	1	5,00
6			305694,00	9066726,00	39,46	81	25	38	6,00
7			305733,00	9066732,00	-	0	0	0	7,00
8					-	0	0	0	8,00
9					-	0	0	0	9,00
10					-	0	0	0	10,00
11					-	0	0	0	11,00
12					-	0	0	0	12,00
13					-	0	0	0	13,00
14					-	0	0	0	14,00
15					-	0	0	0	15,00
16					-	0	0	0	16,00
17					-	0	0	0	17,00
18					-	0	0	0	18,00
19					-	0	0	0	19,00
20					-	0	0	0	20,00
21					-	0	0	0	21,00
22					-	0	0	0	22,00
23					-	0	0	0	23,00
24					-	0	0	0	24,00
25					-	0	0	0	25,00
26					-	0	0	0	26,00
27					-	0	0	0	27,00
28					-	0	0	0	28,00
29					-	0	0	0	29,00
30					-	0	0	0	30,00
31					-	0	0	0	31,00
32					-	0	0	0	32,00
33					-	0	0	0	33,00
34					-	0	0	0	34,00
35					-	0	0	0	35,00

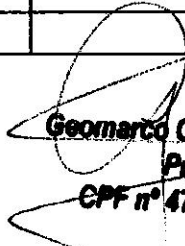
Geomarcos Coelho de Sousa
Prefeito
CPF nº 471.177.024-00

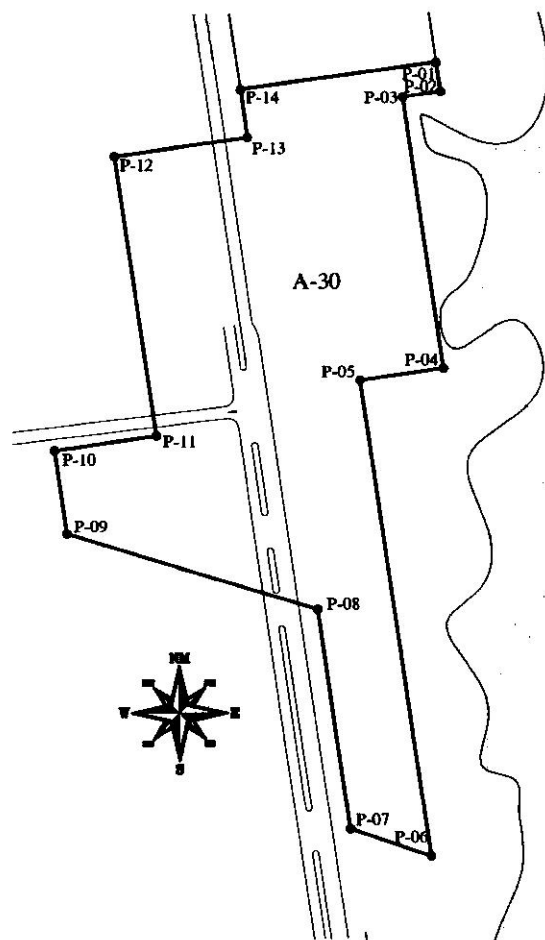

Geomarco Coelho de Souza
 Prefeito

CPF nº 471.177.434-00

	Secretaria de Agricultura, Infra-Estrutura e Meio Ambiente	PLANTA: BAIXA PLANIMETRICA	ESCALA: 1 : 5.000 DATA: 22/09/2009.
LOTEAMENTO: BARRA DO NORONHA (A-30)			

CÁLCULOS DE ÁREA

PROPRIETÁRIO:	PREFEITURA MUNICIPAL DE DORMENTES	ESCALA:	INDICADA
MUNICÍPIO:	DORMENTES - PE.	DATA:	22.09.2009
DESCRIÇÃO:	DELIMITAÇÃO DA AREA URBANA	AREA (m²):	68.104,00
LOTEAMENTO:	BARRA DO NORONHA (A = 30)	PERIMETRO(m.):	1.542,94

VÉRTICE (PI)	COORDENADA GRAU GEODÉSICO ESTE	COORDENADA GRAU GEODÉSICO NORTE	COORDENADA UTM/UPS ESTE	COORDENADA UTM/UPS NORTE	DISTANCIA ENTRE MARCOS (m)	AZIMUTE			NUMERO DO MARCO
						GRAU	MIN.	SEG.	
1	08°26'33.5"	40°45'46.3"	305884,00	9066283,00	20,22	171	46	32	1,00
2			305887,00	9066263,00	25,18	263	15	12	2,00
3			305862,00	9066260,00	181,73	172	9	28	3,00
4			305887,00	9066080,00	55,58	262	12	41	4,00
5			305832,00	9066072,00	320,04	172	9	17	5,00
6			305876,00	9065755,00	55,97	289	15	26	6,00
7			305823,00	9065773,00	148,35	352	25	22	7,00
8			305803,00	9065920,00	172,70	287	17	59	8,00
9			305638,00	9065971,00	56,44	353	27	49	9,00
10			305631,00	9066027,00	67,60	82	34	33	10,00
11			305698,00	9066036,00	187,81	352	4	24	11,00
12			305672,00	9066222,00	88,81	82	23	48	12,00
13			305760,00	9066234,00	32,39	351	11	33	13,00
14			305755,00	9066266,00	130,12	82	49	26	14,00
15			305884,00	9066283,00	-	0	0	0	15,00
16					-	0	0	0	16,00
17					-	0	0	0	17,00
18					-	0	0	0	18,00
19					-	0	0	0	19,00
20					-	0	0	0	20,00
21					-	0	0	0	21,00
22					-	0	0	0	22,00
23					-	0	0	0	23,00
24					-	0	0	0	24,00
25					-	0	0	0	25,00
26					-	0	0	0	26,00
27					-	0	0	0	27,00
28					-	0	0	0	28,00
29					-	0	0	0	29,00
30					-	0	0	0	30,00
31					-	0	0	0	31,00
32					-	0	0	0	32,00
33					-	0	0	0	33,00
34					-	0	0	0	34,00
35					-	0	0	0	35,00

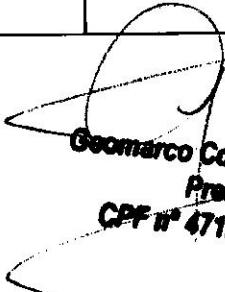
Geomarco Coelho de Sousa
 Prefeito
 CPF nº 471.177.024-00

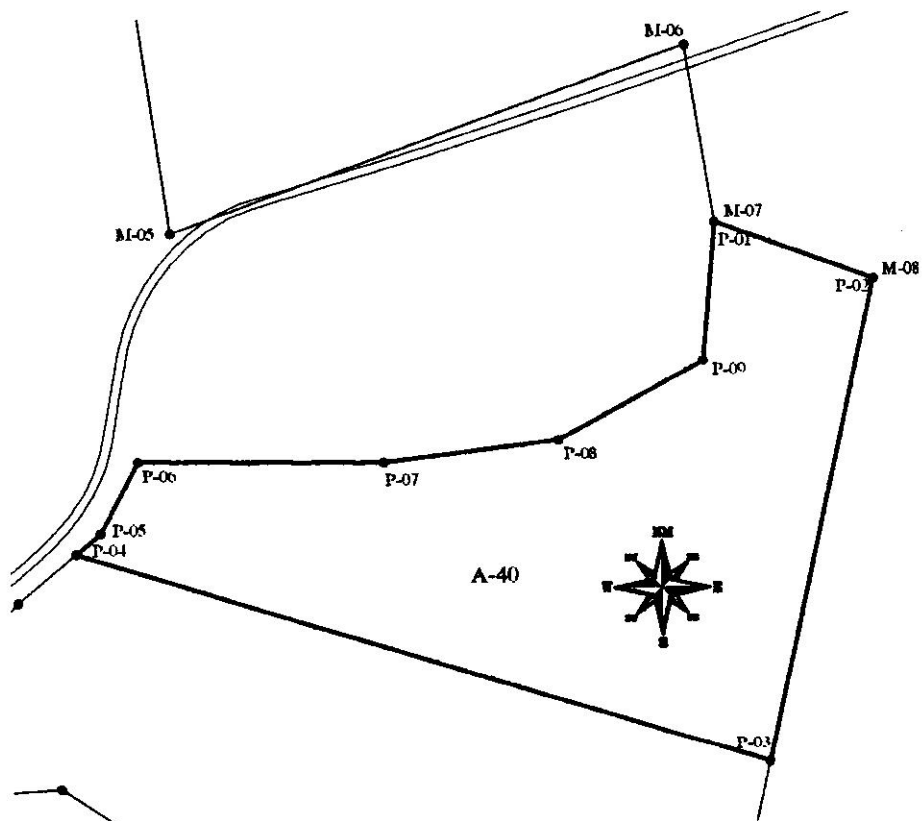

Geomarco Coelho de Sousa
 Prefeito



Secretaria de Agricultura,
Infra-Estrutura e Meio Ambiente

CPE nº 071.111.024-08
PLANTA: BARRA, PLANIMETRICA

ESCALA: 1 : 5.000

LOTEAMENTO: NOVO HORIZONTE (A-40)

DATA: 22/09/2009.

CÁLCULOS DE ÁREA

PROPRIETÁRIO:	PREFEITURA MUNICIPAL DE DORMENTES	ESCALA:	INDICADA
MUNICÍPIO:	DORMENTES - PE.	DATA:	22.09.2009
DESCRIÇÃO:	DELIMITAÇÃO DA AREA URBANA	AREA (m²):	81.246,50
LOTEAMENTO:	NOVO HORIZONTE (A = 40)	PERIMETRO(m.):	1.470,55

VÉRTICE (PI)	COORDENADA GRAU GEODÉSICO ESTE	COORDENADA GRAU GEODÉSICO NORTE	COORDENADA UTM/UPS ESTE	COORDENADA UTM/UPS NORTE	DISTANCIA ENTRE MARCOS (m)	AZIMUTE			NUMERO DO MARCO
						GRAU	MIN.	SEG.	
1	08°26'58.1"	40°45'20.3"	306682,00	9065528,00	110,72	110	7	15	1,00
2			306786,00	9065490,00	330,17	193	17	34	2,00
3			306713,00	9065168,00	475,69	287	36	23	3,00
4			306259,00	9065310,00	21,26	49	21	40	4,00
5			306275,00	9065324,00	53,24	28	0	31	5,00
6			306300,00	9065371,00	162,00	90	35	36	6,00
7			306462,00	9065370,00	115,85	83	5	30	7,00
8			306577,00	9065384,00	109,18	61	55	10	8,00
9			306673,00	9065436,00	92,44	5	58	12	9,00
10			306682,00	9065528,00	-	0	0	0	10,00
11					-	0	0	0	11,00
12					-	0	0	0	12,00
13					-	0	0	0	13,00
14					-	0	0	0	14,00
15					-	0	0	0	15,00
16					-	0	0	0	16,00
17					-	0	0	0	17,00
18					-	0	0	0	18,00
19					-	0	0	0	19,00
20					-	0	0	0	20,00
21					-	0	0	0	21,00
22					-	0	0	0	22,00
23					-	0	0	0	23,00
24					-	0	0	0	24,00
25					-	0	0	0	25,00
26					-	0	0	0	26,00
27					-	0	0	0	27,00
28					-	0	0	0	28,00
29					-	0	0	0	29,00
30					-	0	0	0	30,00
31					-	0	0	0	31,00
32					-	0	0	0	32,00
33					-	0	0	0	33,00
34					-	0	0	0	34,00
35					-	0	0	0	35,00

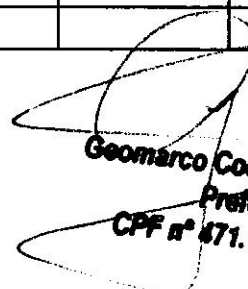
Geomarco Coelho de Sousa
 Prefeito
 CPF nº 671.177.024-00

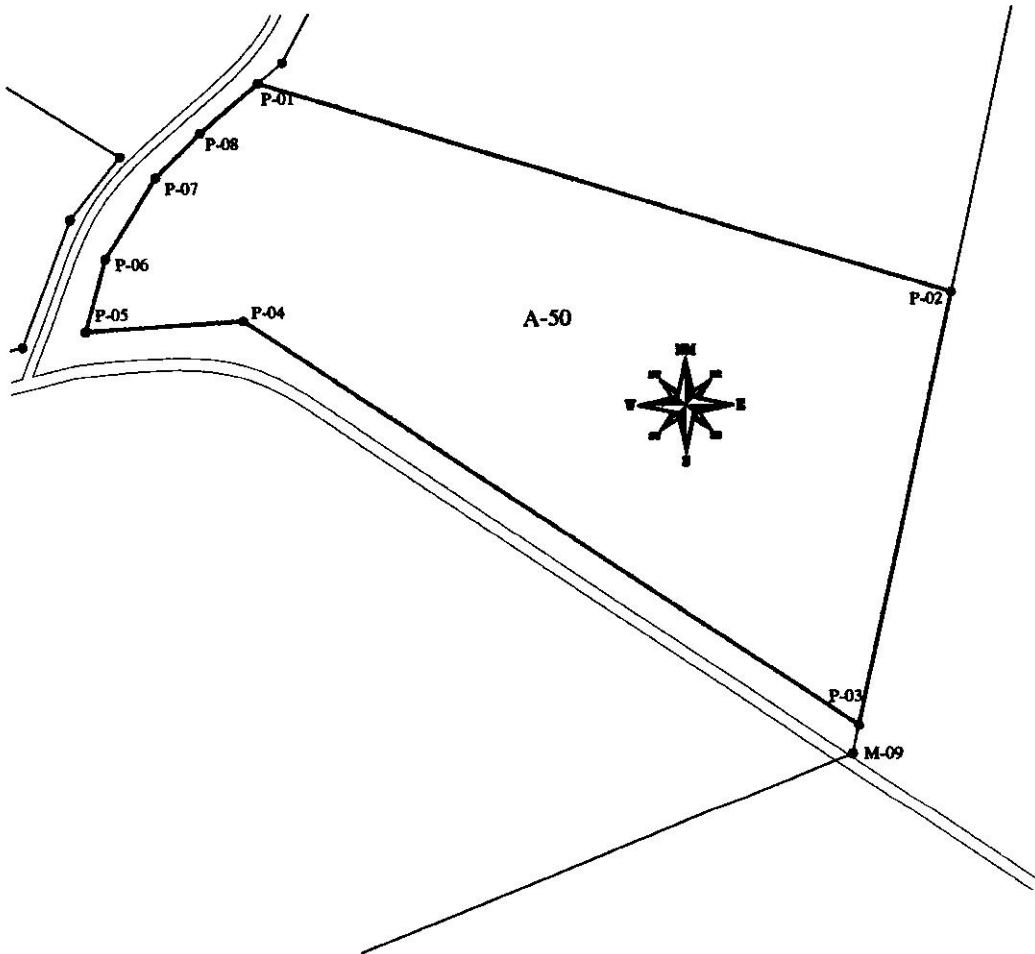

Geomarcos Coelho de Sousa
 Prefeito



Secretaria de Agricultura,
 Infra-Estrutura e Meio Ambiente

COPY PLANIMETRICA
 CPF: 677.177.024-00

ESCALA: 1 : 5.000

LOTEAMENTO: RAIMUNDO AGUSTINHO (A-50)

DATA: 22/09/2009.

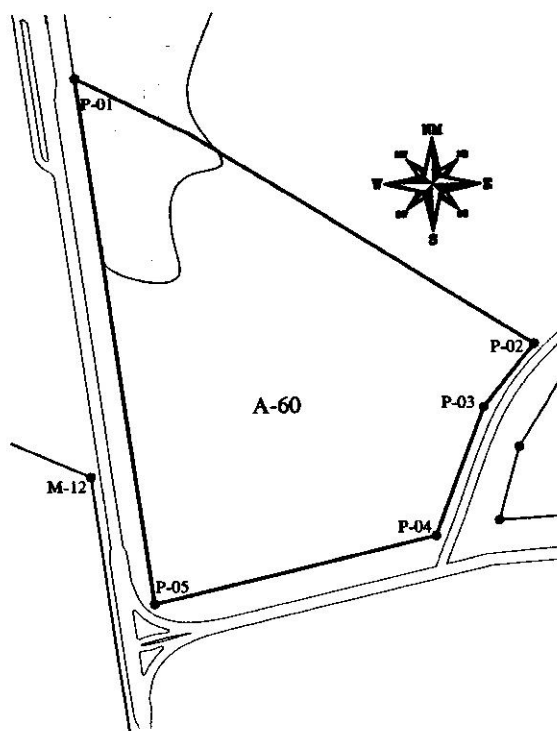

Geomarco Coelho de Sousa
 Prefeito



Secretaria de Agricultura,
 Infra-Estrutura e Meio Ambiente

PLANTA: BAIXA PLANIMETRICA
 CPF Nº 473.377.024-00

ESCALA: 1 : 5.000

LOTEAMENTO: MARIA APARECIDA (A-60)

DATA: 22/09/2009.

CÁLCULOS DE ÁREA

PROPRIETÁRIO:	PREFEITURA MUNICIPAL DE DORMENTES	ESCALA:	INDICADA
MUNICÍPIO:	DORMENTES - PE.	DATA:	22.09.2009
DESCRIÇÃO:	DELIMITAÇÃO DA AREA URBANA	AREA (m²):	57.768,00
LOTEAMENTO:	MARIA APARECIDA (A = 60)	PERIMETRO(m.):	1.037,35

VÉRTICE (PI)	COORDENADA GRAU GEODÉSICO ESTE	COORDENADA GRAU GEODÉSICO NORTE	COORDENADA UTM/UPS ESTE	COORDENADA UTM/UPS NORTE	DISTANCIA ENTRE MARCOS (m)	AZIMUTE			NUMERO DO MARCO
						GRAU	MIN.	SEG.	
1	08°27'00.8"	40°45'46.9"	305868,00	9065442,00	348,49	121	30	13	1,00
2			306167,00	9065263,00	53,41	218	15	12	2,00
3			306134,00	9065221,00	91,18	201	21	19	3,00
4			306101,00	9065136,00	191,13	257	9	8	4,00
5			305915,00	9065092,00	353,14	352	35	17	5,00
6			305868,00	9065442,00	-	0	0	0	6,00
7					-	0	0	0	7,00
8					-	0	0	0	8,00
9					-	0	0	0	9,00
10					-	0	0	0	10,00
11					-	0	0	0	11,00
12					-	0	0	0	12,00
13					-	0	0	0	13,00
14					-	0	0	0	14,00
15					-	0	0	0	15,00
16					-	0	0	0	16,00
17					-	0	0	0	17,00
18					-	0	0	0	18,00
19					-	0	0	0	19,00
20					-	0	0	0	20,00
21					-	0	0	0	21,00
22					-	0	0	0	22,00
23					-	0	0	0	23,00
24					-	0	0	0	24,00
25					-	0	0	0	25,00
26					-	0	0	0	26,00
27					-	0	0	0	27,00
28					-	0	0	0	28,00
29					-	0	0	0	29,00
30					-	0	0	0	30,00
31					-	0	0	0	31,00
32					-	0	0	0	32,00
33					-	0	0	0	33,00
34					-	0	0	0	34,00
35					-	0	0	0	35,00

Geomarco Coelho de Sousa

Prefeito

CPF nº 471.177.024-00

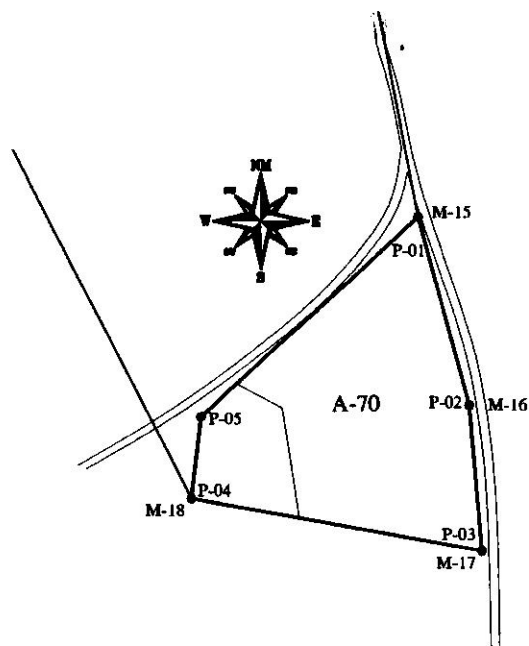

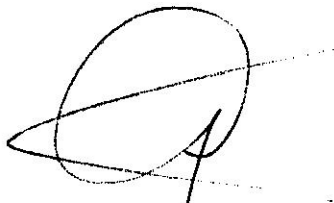
Geomarco Coelho de Sousa
Prefeito



Secretaria de Agricultura,
 Infra-Estrutura e Meio Ambiente
LOTEAMENTO: VILA MATILDE (A-70)

CPF nº 471.177.074-00
 PLANTA: BAIXA, PLANIMETRICA

ESCALA: 1 : 5.000
 DATA: 22/09/2009.

CÁLCULOS DE ÁREA

PROPRIETÁRIO:	PREFEITURA MUNICIPAL DE DORMENTES	ESCALA:	INDICADA
MUNICÍPIO:	DORMENTES - PE.	DATA:	22.09.2009
DESCRIÇÃO:	DELIMITAÇÃO DA ÁREA URBANA	ÁREA (m²):	25.070,00
LOTEAMENTO:	VILA MATILDE (A = 70)	PERÍMETRO(m.):	671,62

VÉRTICE (PI)	COORDENADA GRAU GEODÉSICO ESTE	COORDENADA GRAU GEODÉSICO NORTE	COORDENADA UTM/UPS ESTE	COORDENADA UTM/UPS NORTE	DISTÂNCIA ENTRE MARCOS (m)	AZIMUTE			NÚMERO DO MARCO
						GRAU	MIN.	SEG.	
1	08°27'01.1"	40°46'27.6"	304623,00	9065428,00	130,25	165	32	36	1,00
2			304656,00	9065302,00	96,33	175	23	3	2,00
3			304664,00	9065206,00	194,00	280	9	35	3,00
4			304473,00	9065240,00	54,33	6	34	1	4,00
5			304479,00	9065294,00	196,70	47	6	1	5,00
6			304623,00	9065428,00	-	0	0	0	6,00
7					-	0	0	0	7,00
8					-	0	0	0	8,00
9					-	0	0	0	9,00
10					-	0	0	0	10,00
11					-	0	0	0	11,00
12					-	0	0	0	12,00
13					-	0	0	0	13,00
14					-	0	0	0	14,00
15					-	0	0	0	15,00
16					-	0	0	0	16,00
17					-	0	0	0	17,00
18					-	0	0	0	18,00
19					-	0	0	0	19,00
20					-	0	0	0	20,00
21					-	0	0	0	21,00
22					-	0	0	0	22,00
23					-	0	0	0	23,00
24					-	0	0	0	24,00
25					-	0	0	0	25,00
26					-	0	0	0	26,00
27					-	0	0	0	27,00
28					-	0	0	0	28,00
29					-	0	0	0	29,00
30					-	0	0	0	30,00
31					-	0	0	0	31,00
32					-	0	0	0	32,00
33					-	0	0	0	33,00
34					-	0	0	0	34,00
35					-	0	0	0	35,00

Geomarcos Goio de Sousa
Prefeito
CPF nº 471.177.024-00

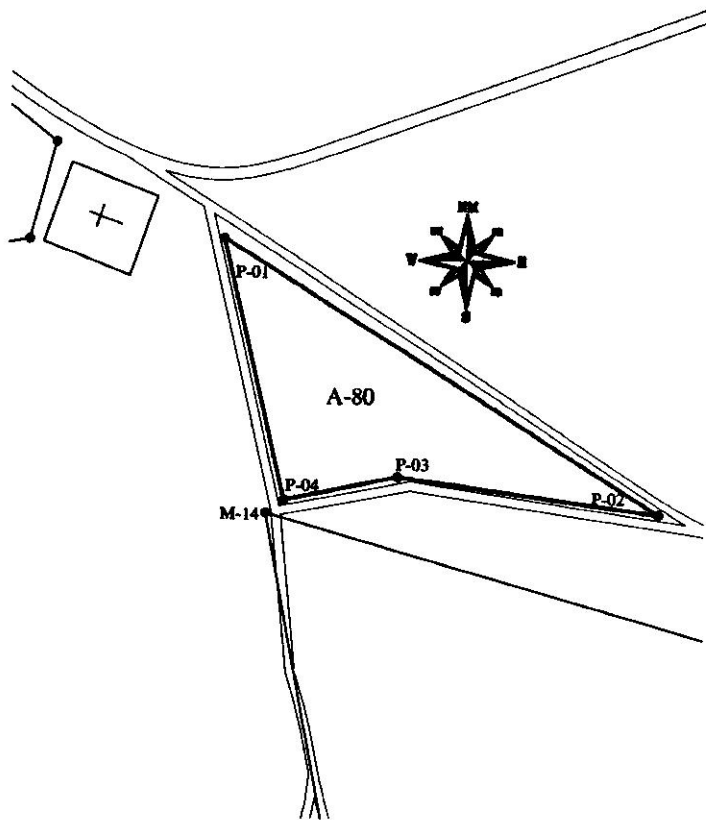

 Geomario Coelho de Sousa
 Prefeito



Secretaria de Agricultura,
 Infra-Estrutura e Meio Ambiente
 CEF Nº 671.177.024-00

LOTEAMENTO: TRIÂNGULO DO OESTE (A-80)

PLANTA: BAIXA PLANIMETRICA

ESCALA: 1 : 5.000

DATA: 22/09/2009.

CÁLCULOS DE ÁREA

PROPRIETÁRIO:	PREFEITURA MUNICIPAL DE DORMENTES	ESCALA:	INDICADA
MUNICÍPIO:	DORMENTES - PE.	DATA:	22.09.2009
DESCRIÇÃO:	DELIMITAÇÃO DA AREA URBANA	AREA (m²):	19.044,50
LOTEAMENTO:	TRIÂNGULO DO OESTE (A = 80)	PERIMETRO(m.):	766,99

VÉRTICE (PI)	COORDENADA GRAU GEODÉSICO ESTE	COORDENADA GRAU GEODÉSICO NORTE	COORDENADA UTM/UPS ESTE	COORDENADA UTM/UPS NORTE	DISTANCIA ENTRE MARCOS (m)	AZIMUTE			NUMERO DO MARCO
						GRAU	MIN.	SEG.	
1	08°26'48.0"	40°45'29.9"	304552,00	9065830,00	339,09	122	26	20	1,00
2			304840,00	9065651,00	174,39	277	24	12	2,00
3			304667,00	9065673,00	75,71	258	19	35	3,00
4			304593,00	9065657,00	177,79	347	6	12	4,00
5			304552,00	9065830,00	-	0	0	0	5,00
6					-	0	0	0	6,00
7					-	0	0	0	7,00
8					-	0	0	0	8,00
9					-	0	0	0	9,00
10					-	0	0	0	10,00
11					-	0	0	0	11,00
12					-	0	0	0	12,00
13					-	0	0	0	13,00
14					-	0	0	0	14,00
15					-	0	0	0	15,00
16					-	0	0	0	16,00
17					-	0	0	0	17,00
18					-	0	0	0	18,00
19					-	0	0	0	19,00
20					-	0	0	0	20,00
21					-	0	0	0	21,00
22					-	0	0	0	22,00
23					-	0	0	0	23,00
24					-	0	0	0	24,00
25					-	0	0	0	25,00
26					-	0	0	0	26,00
27					-	0	0	0	27,00
28					-	0	0	0	28,00
29					-	0	0	0	29,00
30					-	0	0	0	30,00
31					-	0	0	0	31,00
32					-	0	0	0	32,00
33					-	0	0	0	33,00
34					-	0	0	0	34,00
35					-	0	0	0	35,00

Geomarcos Coelho de Siqueira
 Prefeito
 CPF nº 471.177.024-00

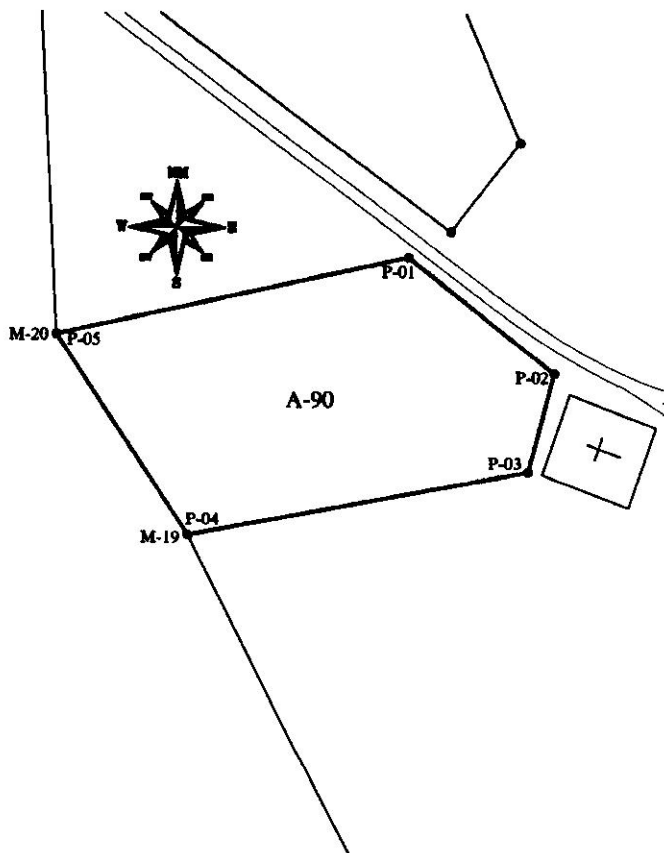

Geomarco Coelho de Sousa



Secretaria de Agricultura,
Infra-Estrutura e Meio Ambiente

Prédio
PLANTA BAIXA PLANIMETRICA
CPT n° 471.177.024.001

ESCALA: 1 : 5.000

LOTEAMENTO: HERCTON LIMA (A-90)

DATA: 22/09/2009.

CÁLCULOS DE ÁREA

PROPRIETÁRIO:	PREFEITURA MUNICIPAL DE DORMENTES	ESCALA:	INDICADA
MUNICÍPIO:	DORMENTES - PE.	DATA:	22.09.2009
DESCRIÇÃO:	DELIMITAÇÃO DA ÁREA URBANA	ÁREA (m²):	39.250,00
LOTEAMENTO:	HERCTON LIMA A = 90	PERÍMETRO(m.):	816,21

VÉRTICE (PI)	COORDENADA GRAU GEODÉSICO ESTE	COORDENADA GRAU GEODÉSICO NORTE	COORDENADA UTM/UPS ESTE	COORDENADA UTM/UPS NORTE	DISTANCIA ENTRE MARCOS (m)	AZIMUTE			NUMERO DO MARCO
						GRAU	MIN.	SEG.	
1	08°26'43.4"	40°46'36.7"	304344,00	9065970,00	123,23	128	7	28	1,00
2			304441,00	9065894,00	68,15	194	44	40	2,00
3			304424,00	9065828,00	228,28	259	28	9	3,00
4			304200,00	9065784,00	159,77	327	0	2	4,00
5			304113,00	9065918,00	236,78	77	31	37	5,00
6			304344,00	9065970,00	-	0	0	0	6,00
7					-	0	0	0	7,00
8					-	0	0	0	8,00
9					-	0	0	0	9,00
10					-	0	0	0	10,00
11					-	0	0	0	11,00
12					-	0	0	0	12,00
13					-	0	0	0	13,00
14					-	0	0	0	14,00
15					-	0	0	0	15,00
16					-	0	0	0	16,00
17					-	0	0	0	17,00
18					-	0	0	0	18,00
19					-	0	0	0	19,00
20					-	0	0	0	20,00
21					-	0	0	0	21,00
22					-	0	0	0	22,00
23					-	0	0	0	23,00
24					-	0	0	0	24,00
25					-	0	0	0	25,00
26					-	0	0	0	26,00
27					-	0	0	0	27,00
28					-	0	0	0	28,00
29					-	0	0	0	29,00
30					-	0	0	0	30,00
31					-	0	0	0	31,00
32					-	0	0	0	32,00
33					-	0	0	0	33,00
34					-	0	0	0	34,00
35					-	0	0	0	35,00

Geomarcos Coelho de Sousa
 Prefeito
 CPF nº 471.177.024-00

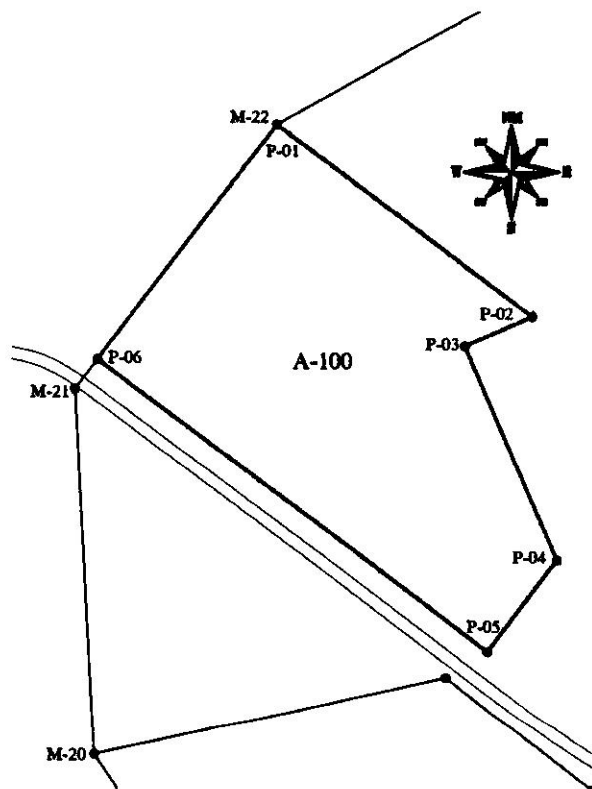

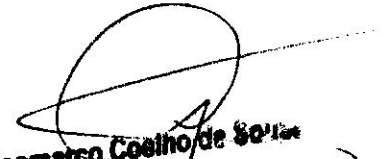
 Geomarco Costinho de Souza
 Prefeito
 CPF nº 471.177.024-00



Secretaria de Agricultura,
 Infra-Estrutura e Meio Ambiente

PLANTA: BAIXA, PLANIMETRICA

ESCALA: 1 : 5.000

LOTEAMENTO: SÃO JOAQUIM (A-100)

DATA: 22/09/2009.

CÁLCULOS DE ÁREA

PROPRIETÁRIO:	PREFEITURA MUNICIPAL DE DORMENTES	ESCALA:	INDICADA
MUNICÍPIO:	DORMENTES - PE.	DATA:	22.09.2009
DESCRIÇÃO:	DELIMITAÇÃO DA ÁREA URBANA	ÁREA (m²):	52.452,50
LOTEAMENTO:	SÃO JOAQUIM A = 100	PERÍMETRO(m.):	1.007,72

VÉRTICE (Pi)	COORDENADA GRAU GEODÉSICO ESTE	COORDENADA GRAU GEODÉSICO NORTE	COORDENADA UTM/UPS ESTE	COORDENADA UTM/UPS NORTE	DISTANCIA ENTRE MARCOS (m)	AZIMUTE			NUMERO DO MARCO
						GRAU	MIN.	SEG.	
1	08°26'31.5"	40°46'40.2"	304234,00	9066337,00	210,60	127	8	15	1,00
2			304402,00	9066210,00	49,24	246	3	15	2,00
3			304357,00	9066190,00	155,47	157	29	21	3,00
4			304418,00	9066047,00	75,60	217	47	1	4,00
5			304372,00	9065987,00	321,20	307	15	53	5,00
6			304116,00	9066181,00	195,60	37	10	42	6,00
7			304234,00	9066337,00	-	0	0	0	7,00
8					-	0	0	0	8,00
9					-	0	0	0	9,00
10					-	0	0	0	10,00
11					-	0	0	0	11,00
12					-	0	0	0	12,00
13					-	0	0	0	13,00
14					-	0	0	0	14,00
15					-	0	0	0	15,00
16					-	0	0	0	16,00
17					-	0	0	0	17,00
18					-	0	0	0	18,00
19					-	0	0	0	19,00
20					-	0	0	0	20,00
21					-	0	0	0	21,00
22					-	0	0	0	22,00
23					-	0	0	0	23,00
24					-	0	0	0	24,00
25					-	0	0	0	25,00
26					-	0	0	0	26,00
27					-	0	0	0	27,00
28					-	0	0	0	28,00
29					-	0	0	0	29,00
30					-	0	0	0	30,00
31					-	0	0	0	31,00
32					-	0	0	0	32,00
33					-	0	0	0	33,00
34					-	0	0	0	34,00
35					-	0	0	0	35,00

Geomarcos Coelho de Sousa
 Prefeito
 CPF nº 471.177.024-00